UNIVERSIDAD DEL NORTE

Dirección de Tecnología Informática y de Comunicaciones

MANUAL DE USUARIO

FORMULARIO DE REINGRESO A POSTGRADOS

Elaborado por: Ing. Luis Llach.

Revisado por: Ing. Emma Galiano

BARRANQUILLA, JULIO DE 2015

Configuración de un nuevo formulario de reingreso a postgrados por parte de la oficina de Admisiones

1. Se Crea en la forma **STVADMT** un nuevo Tipo de Admisión:

   Tipo: **RP**

   Descripción: **Reingreso – PG**

   Luego se Guarda.

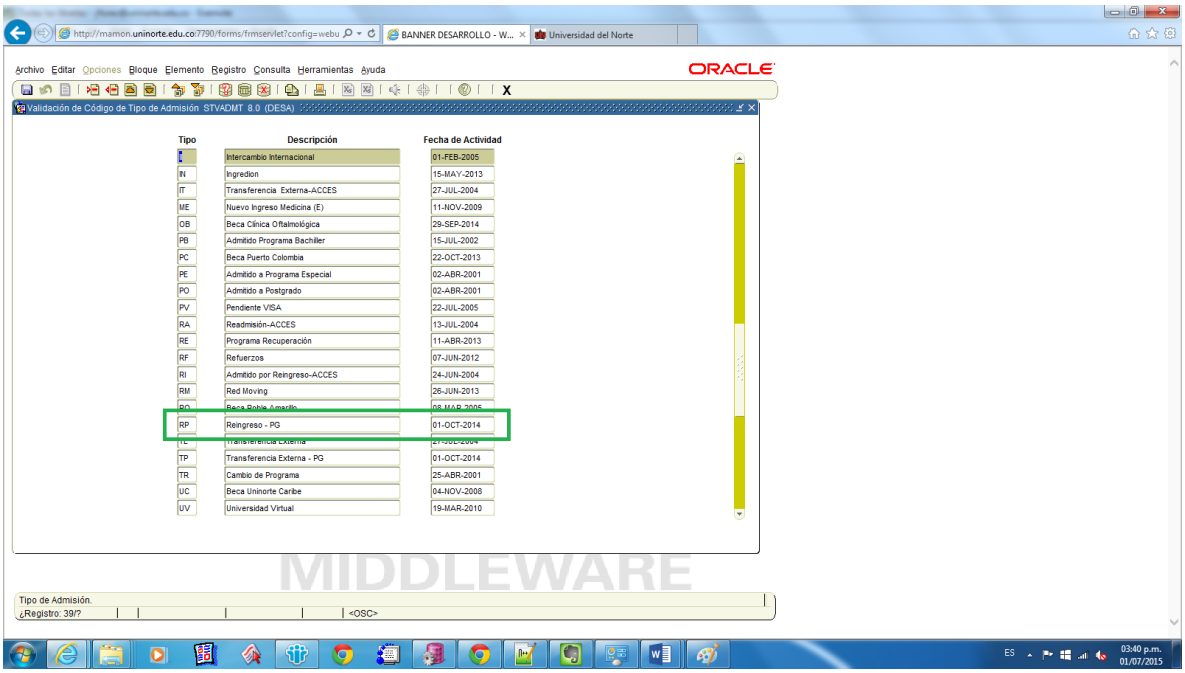

2. Se Crea en la forma **STVWAPP** un nuevo Tipo de solicitudes para admisiones por la Web:

   Código: **RP**

   Descripción: **Reingreso Posgrado**

   Nivel: **PG**

   Tipo de Admisión: **RP**

   Indicador Web: **Seleccionar**

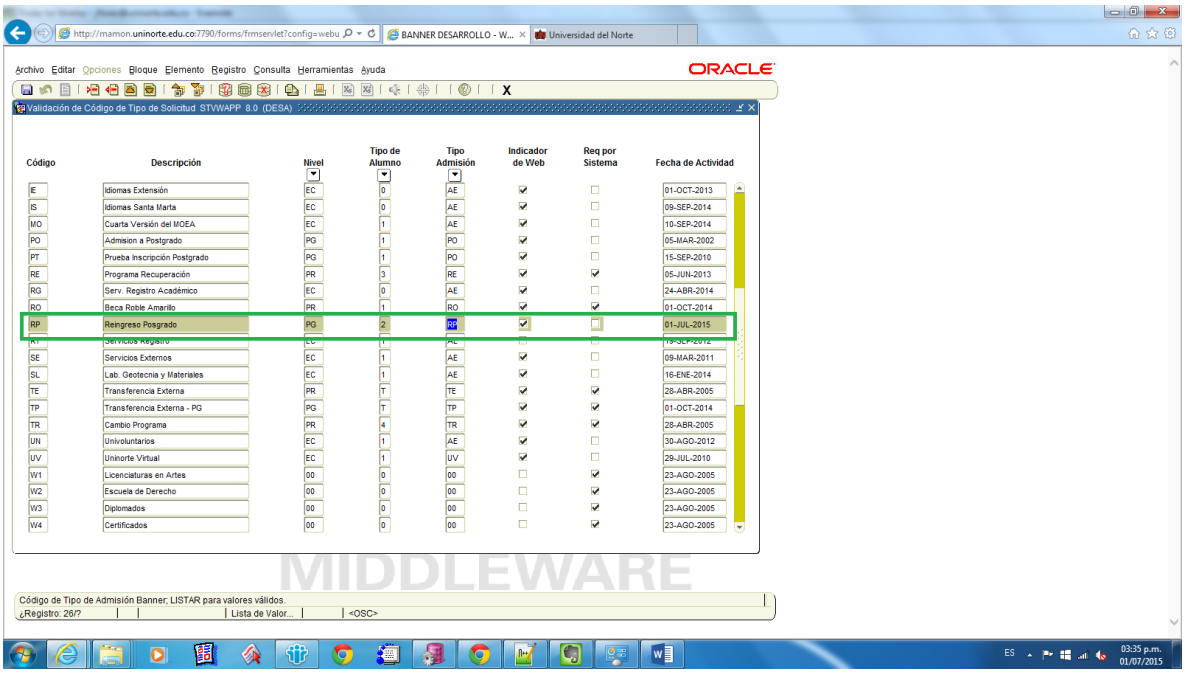

3. En la forma **SAAWADF** se definen las reglas predefinidas de web para solicitante electrónico, donde se establece el nivel del currículo predeterminado, el número de carreras y especialidades en el despliegue y el cargue de solicitud:

Periodo Vigente: **000000**

Núm Máximo de Carreras: **1**

Núm Máximo de Especializaciones: **1**

Crear una Solicitud**: Seleccionar**

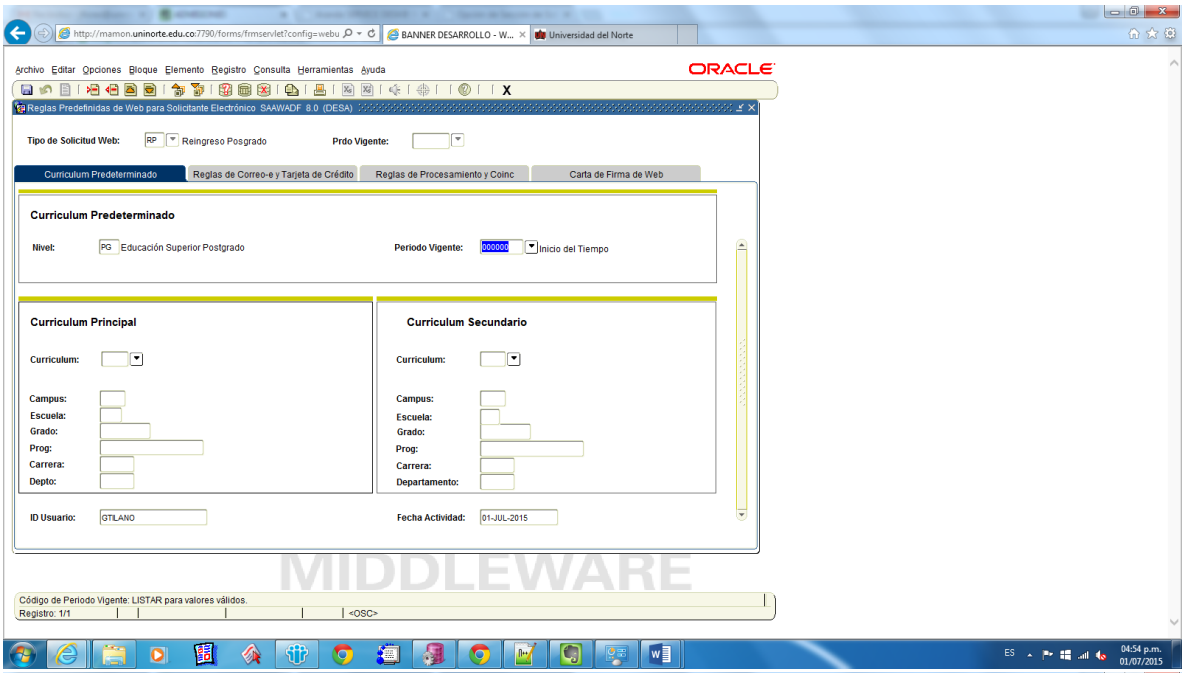

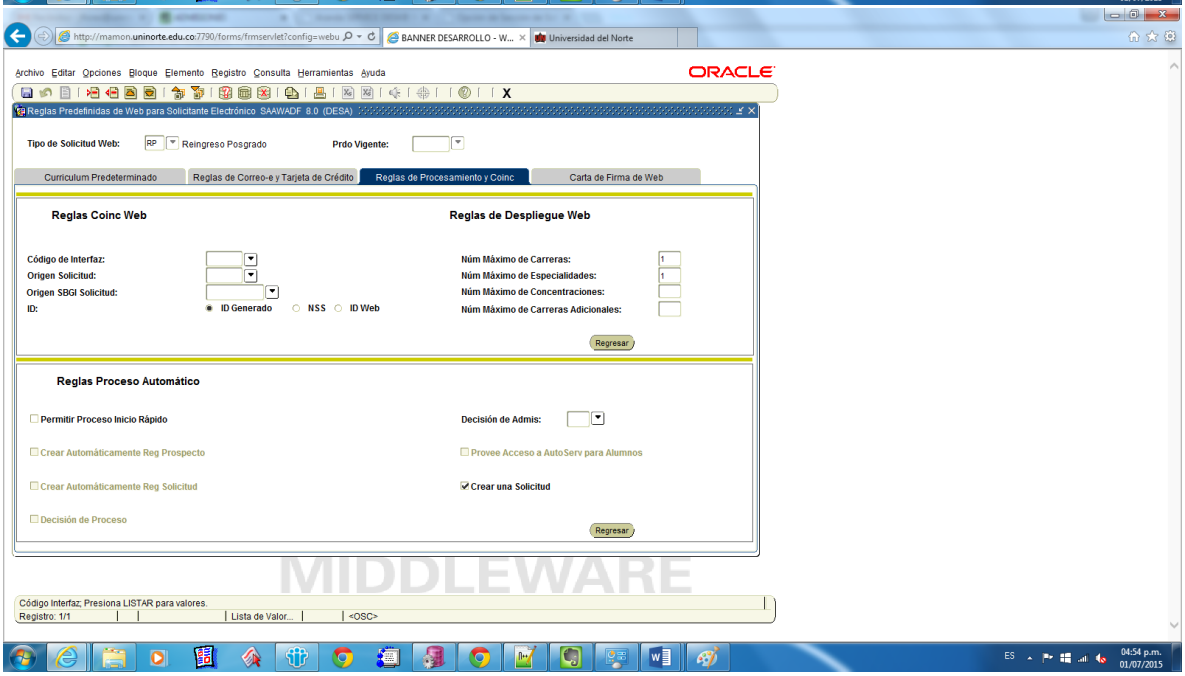

4. Se agregan los formularios que se desean que aparezcan, con la forma **SAAWAPP:**

Ver imágenes paso_4_1 a paso_4_8

http://mamon.uninorte.edu.co:7790/forms/frmservlet?config=webu | BANNER DESARROLLO - W... | Universidad del Norte

Archivo Editar Opciones Bloque Elemento Registro Consulta Herramientas Ayuda

ORACLE

Reglas Sección de Solicitud Web (DESA)

Bloque Siguiente

Tipo de Solicitud Web: RP Reingreso Posgrado

Copia Configuración

Orden Despliegue	Sección Web	Descripción de Reglas de Sección	Tipo de Dirección	Requerido	Fch Actividad
1	NAME	Nombre		☑	30-JUN-2015
2	PLAN	Programa		☑	30-JUN-2015
3	PERSONAL	Informacion Personal		☑	30-JUN-2015
4	ADDR1	Direccion Permanente y Tel.	DP	☑	30-JUN-2015
5	ADDR2	Celular	CE	☑	30-JUN-2015
6	ADDR3	Dirección Oficina	O1	☐	30-JUN-2015
7	EMPACTUAL	Información Laboral Actual		☐	30-JUN-2015

MIDDLEWARE

Número Secuencial para Ordenar Sección en la Lista de Verificación de Solicitud Web.

Registro: 1/7 | <OSC>

ES 05:01 p.m. 01/07/2015

http://mamon.uninorte.edu.co:7790/forms/frmservlet?config=webu | BANNER DESARROLLO - W... | Universidad del Norte

Archivo Editar Opciones Bloque Elemento Registro Consulta Herramientas Ayuda

ORACLE

Reglas Sección de Solicitud Web SAAWAPP 8.0 (DESA)

Tipo de Solicitud Web: RP Reingreso Posgrado

Copia Configuración

Sección de Solicitud Web - Reglas de Elemento de Datos SAAWAPP 8.0 (DESA)

Sección Web: NAME NOMBRE

Ordenar	Código de Elemento	Etiqueta Reglas Elemento	Número Secuencia Pregunta	Requerido	Despl
1	FIRST_NAME	Nombre		☑	☑
2	MID_NAME	Segundo nombre		☐	☑
3	LAST_NAME	Apellidos		☑	☑
4	PREFIX	Prefijo		☐	☐
5	SUFFIX	Sufijo		☐	☐
6	PREV_LAST	Apellido Anterior		☐	☐
7	NICKNAME	Sobrenombre		☐	☐
8	PREV_ATTEND	¿Asistencia Anterior?		☐	☐
9	PREV_APPL	¿Solicitud Anterior?		☐	☐

MIDDLEWARE

Número Secuencial para Ordenar Elementos en Página de Solicitud Web.

Registro: 1/9 | <OSC>

ES 05:03 p.m. 01/07/2015

http://mamon.uninorte.edu.co:7790/forms/frmservlet?config=webu | BANNER DESARROLLO - W... | Universidad del Norte

Archivo Editar Opciones Bloque Elemento Registro Consulta Herramientas Ayuda

ORACLE

Reglas Sección de Solicitud Web (DESA) — Bloque Siguiente

Tipo de Solicitud Web: RP Reingreso Posgrado — Copia Configuración

Sección de Solicitud Web - Reglas de Elemento de Datos SAAWAPP 8.0 (DESA)

Sección Web: PLAN PROGRAMA

Ordenar	Código de Elemento	Etiqueta Reglas Elemento	Número Secuencia Pregunta	Requerido	Despl
1	PROGRAM	Programa		☑	☑
2	MINOR	Énfasis		☐	☐
3	MAJOR	Major		☐	☐

MIDDLEWARE

Número Secuencial para Ordenar Elementos en Página de Solicitud Web.

Registro: 1/3 | <OSC>

ES 05:04 p.m. 01/07/2015

http://mamon.uninorte.edu.co:7790/forms/frmservlet?config=webu | BANNER DESARROLLO - W... | Universidad del Norte

Archivo Editar Opciones Bloque Elemento Registro Consulta Herramientas Ayuda

ORACLE

Reglas Sección de Solicitud Web SAAWAPP 8.0 (DESA) — Bloque Anterior

Tipo de Solicitud Web: RP Reingreso Posgrado — Copia Configuración

Sección de Solicitud Web - Reglas de Elemento de Datos SAAWAPP 8.0 (DESA)

Sección Web: PERSONAL INFORMACION PERSONAL

Ordenar	Código de Elemento	Etiqueta Reglas Elemento	Número Secuencia Pregunta	Requerido	Despl
1	CITIZEN	Nacionalidad		☐	☐
2	GENDER	Genero		☐	☐
3	BIRTHDATE	Fecha de Nacimiento		☑	☑
4	SSN	Documento de Identidad		☑	☑
5	LUGAR_EXP	Lugar Expedición		☑	☑
6	FECHA_EXP	Fecha Expedición		☑	☑
7	MARITAL	Estado Civil		☐	☐
8	RELIGION	Preferencia de Religión		☐	☐
8	EMAIL	e-mail		☑	☑
9	ETHNIC	Status de Grupo Étnico		☐	☐
9	CONFIDENT	Confidencial		☐	☐
10	LEGACY	Status de Legado		☐	☐
11	RESID	Residencia		☐	☐

MIDDLEWARE

Número Secuencial para Ordenar Elementos en Página de Solicitud Web.

Registro: 1/13 | <OSC>

ES 05:04 p.m. 01/07/2015

http://mamon.uninorte.edu.co:7790/forms/frmservlet?config=webu | BANNER DESARROLLO - W... | Universidad del Norte

Archivo Editar Opciones Bloque Elemento Registro Consulta Herramientas Ayuda

ORACLE

Reglas Sección de Solicitud Web SAAWAPP 8.0 (DESA)

Bloque Siguiente

Tipo de Solicitud Web: RP Reingreso Posgrado

Copia Configuración

Sección de Solicitud Web - Reglas de Elemento de Datos SAAWAPP 8.0 (DESA)

Sección Web: ADDR1 DIRECCION PERMANENTE Y TEL.

Ordenar	Código de Elemento	Etiqueta Reglas Elemento	Número Secuencia Pregunta	Requerido	Despl
1	STREET1	Dirección		☑	☑
2	STREET2	.....		☐	☐
3	STREET3	.....		☐	☐
4	NATION	País		☐	☑
5	STATE	Departamento		☐	☑
6	ZIP	Ciudad		☑	☑
7	QUESTION	Pregunta	1	☑	☑
8	PHONE_NUMBER	Número Telefónico		☑	☑

MIDDLEWARE

Número Secuencial para Ordenar Elementos en Página de Solicitud Web.

Registro: 1/8 | <OSC>

ES 05:05 p.m. 01/07/2015

http://mamon.uninorte.edu.co:7790/forms/frmservlet?config=webu | BANNER DESARROLLO - W... | Universidad del Norte

Archivo Editar Opciones Bloque Elemento Registro Consulta Herramientas Ayuda

ORACLE

Reglas Sección de Solicitud Web SAAWAPP 8.0 (DESA)

Tipo de Solicitud Web: RP Reingreso Posgrado

Copia Configuración

Sección de Solicitud Web - Reglas de Elemento de Datos SAAWAPP 8.0 (DESA)

Sección Web: ADDR2 CELULAR

Ordenar	Código de Elemento	Etiqueta Reglas Elemento	Número Secuencia Pregunta	Requerido	Despl
1	ADDR2_STREET1	Calle Linea 1		☐	☐
5	ADDR2_STREET2	Calle Linea 2		☐	☐
10	ADDR2_STREET3	Calle Linea 3		☐	☐
15	ADDR2_CITY	Ciud		☐	☐
20	ADDR2_STATE	Estado/Provincia		☐	☐
25	ADDR2_ZIP	Cód postal		☐	☐
30	ADDR2_COUNTY	Muncp		☐	☐
35	ADDR2_NATION	País		☐	☐
40	ADDR2_PHONE_NUMBER	Teléfono Celular		☑	☑
45	ADDR2_INTL_ACCESS	Acceso Internacional		☐	☐
50	ADDR2_STREET4	Street Line 4		☐	☐
55	ADDR2_HOUSE_NUMBER	House Number		☐	☐
60	ADDR2_PHONE_CTRY_CODE	Phone Country Code		☐	☐

MIDDLEWARE

Número Secuencial para Ordenar Elementos en Página de Solicitud Web.

Registro: 1/13 | <OSC>

ES 05:05 p.m. 01/07/2015

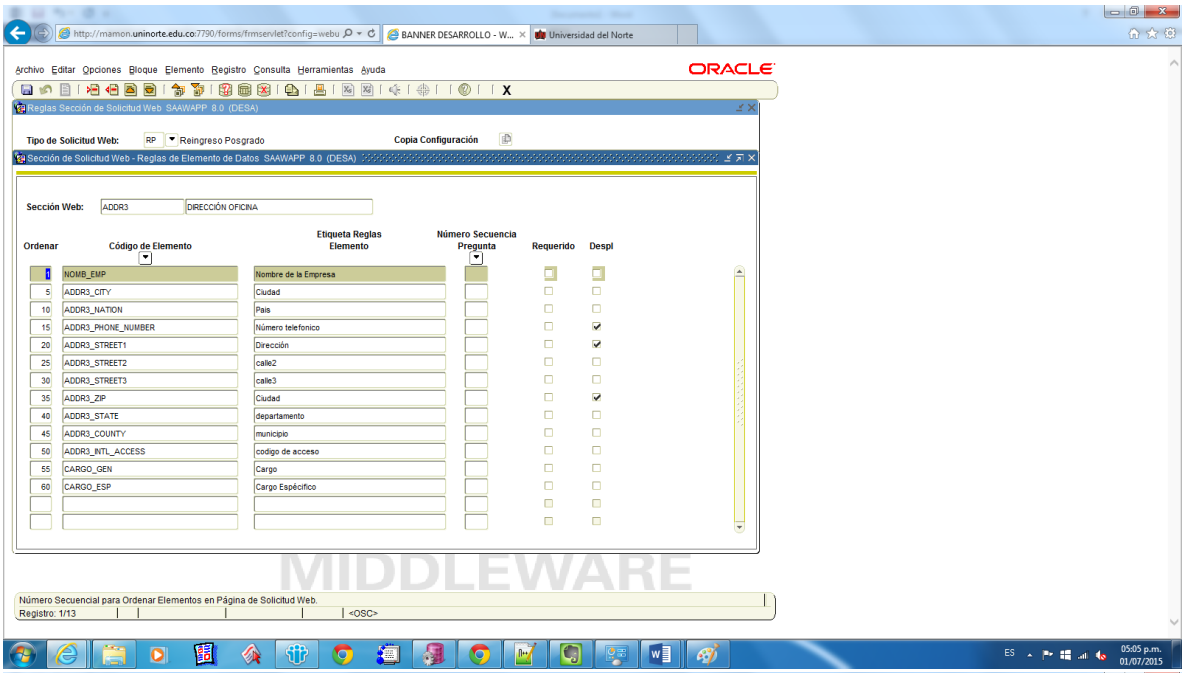

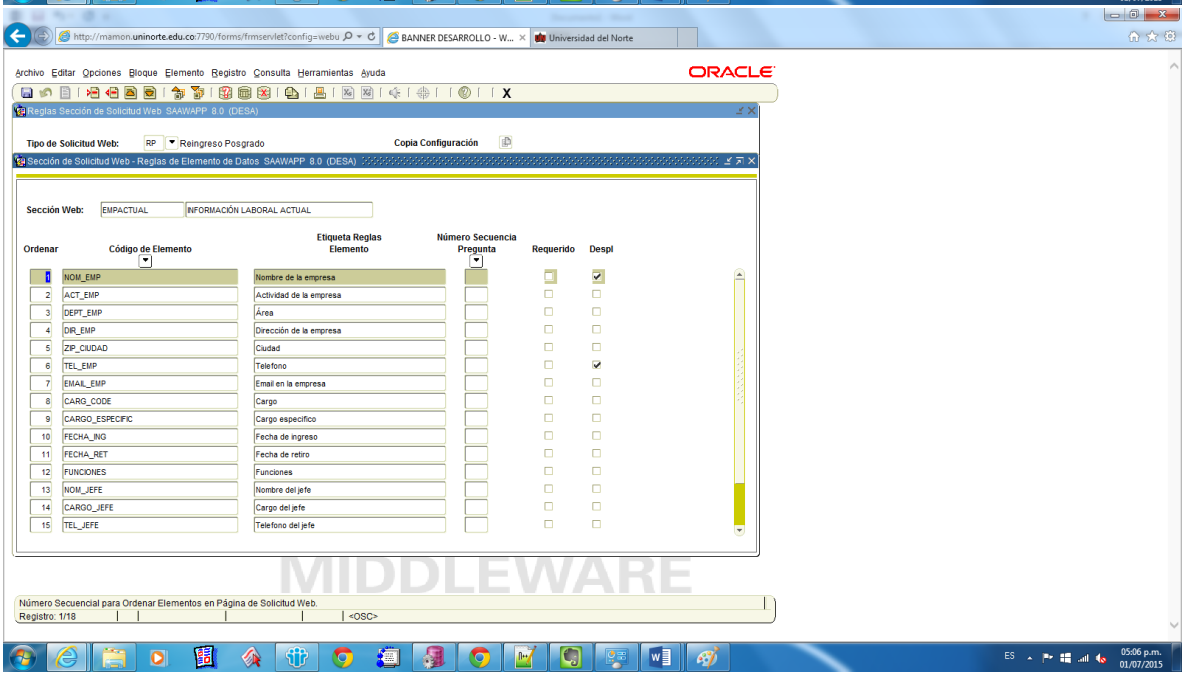

5. En la forma **SAAECRL** se definen los procedimientos de control:

Ver imágenes paso_5_1 a paso_5_...

http://mamon.uninorte.edu.co:7790/forms/frmservlet?config=webu | BANNER DESARROLLO - W... | Universidad del Norte

Archivo Editar Opciones Bloque Elemento Registro Consulta Herramientas Ayuda

ORACLE

Control Procedimiento/Rutina Admis Electrónica SAAECRL 8.0 (DESA)

Tipo de Solicitud Web: RP Reingreso Posgrado

Copiar Proced:

Procedimientos

Procedimiento	Descripción	Requerido	Sobrepasar	Req por Sistema	Número de Rutinas
P010	Verifica ID	☑	☐	☑	3
P020	Verifica Nombre	☑	☐	☑	3
P030	Informacion Biografica	☑	☑	☑	10
P032	Informacion Internacional	☐	☑	☑	4
P035	Verifica Residencia	☑	☑	☑	2
P040	Informacion de Domicilio	☑	☐	☑	8
P045	Verifica email	☑	☑	☐	3
P050	Verifica Solicitud	☑	☐	☑	5
P060	Verifica Condiciones de Salud	☐	☑	☑	2
P070	Verifica Registro Telefonico	☑	☑	☑	3
P080	Verifica Religion	☐	☑	☑	2
P090	Verifica Registro de Idioma	☐	☑	☑	4
P100	Registro de Inmunizacion	☐	☑	☑	2
P110	Actividades del Solicitante	☐	☑	☑	2
P120	Verifica Ingreso Curriculum	☑	☑	☑	7
P130	Verifica Bachillerato	☐	☑	☑	6
P135	Verifica Materias de Bachill.	☐	☑	☑	2
P140	Verifica Escuela Previa	☐	☑	☑	1
P142	Verifica Grado Escuela Prev.	☐	☑	☑	6

MIDDLEWARE

ERROR No puede eliminar registro cuando el indicador de requerido por el sistema es Y.

Registro: 11/22 | <OSC>

ES 05:10 p.m. 01/07/2015

http://mamon.uninorte.edu.co:7790/forms/frmservlet?config=webu | BANNER DESARROLLO - W... | Universidad del Norte

Archivo Editar Opciones Bloque Elemento Registro Consulta Herramientas Ayuda

ORACLE

Control Procedimiento/Rutina Admis Electrónica SAAECRL 8.0 (DESA)

Tipo de Solicitud Web: RP Reingreso Posgrado

Copiar Proced:

Procedimientos

Procedimiento	Descripción	Requerido	Sobrepasar	Req por Sistema	Número de Rutinas
P032	Informacion Internacional	☐	☑	☑	4
P035	Verifica Residencia	☑	☑	☑	2
P040	Informacion de Domicilio	☑	☐	☑	8
P045	Verifica email	☑	☑	☐	3
P050	Verifica Solicitud	☑	☐	☑	5
P060	Verifica Condiciones de Salud	☐	☑	☑	2
P070	Verifica Registro Telefonico	☑	☑	☑	3
P080	Verifica Religion	☐	☑	☑	2
P090	Verifica Registro de Idioma	☐	☑	☑	4
P100	Registro de Inmunizacion	☐	☑	☑	2
P110	Actividades del Solicitante	☐	☑	☑	2
P120	Verifica Ingreso Curriculum	☑	☑	☑	7
P130	Verifica Bachillerato	☐	☑	☑	6
P135	Verifica Materias de Bachill.	☐	☑	☑	2
P140	Verifica Escuela Previa	☐	☑	☑	1
P142	Verifica Grado Escuela Prev.	☐	☑	☑	6
P145	Verifica Carrera Esc. Prev.	☐	☑	☑	3
P150	Verifica Calif. de Examen	☐	☑	☑	4
P900	Verificacion de Presion	☑	☑	☑	17

MIDDLEWARE

Etiqueta de Procedimiento. Oprima BLOQUE SIG para ver rutinas.

Registro: 11/22 | <OSC>

ES 05:10 p.m. 01/07/2015

http://mamon.uninorte.edu.co:7790/forms/frmservlet?config=webu | BANNER DESARROLLO - W... | Universidad del Norte

Archivo Editar Opciones Bloque Elemento Registro Consulta Herramientas Ayuda

ORACLE

Verificación de Admisión y Rut Bloque Anterior AAECRL 8.0 (DESA)

Tipo de Solicitud: Reingreso Posgrado

Proced: Verifica ID

Rutinas

Rutina	Descripción	Requerido	Sobrepasar	Req por Sistema
R0010	Valid ID Found	☑	☐	☐
R0020	ID Length Check	☑	☐	☐
R9001	Edit Results	☑	☐	☐

MIDDLEWARE

Etiqueta de Rutina asociada con el procedimiento de arriba. Oprima BLOQUE SIG para procedimientor.

Registro: 1/3 | <OSC>

ES 05:11 p.m. 01/07/2015

http://mamon.uninorte.edu.co:7790/forms/frmservlet?config=webu | BANNER DESARROLLO - W... | Universidad del Norte

Archivo Editar Opciones Bloque Elemento Registro Consulta Herramientas Ayuda

ORACLE

Verificación de Admisión y Rutinas de Carga SAAECRL 8.0 (DESA)

Tipo de Solicitud: Reingreso Posgrado

Proced: Verifica Nombre

Rutinas

Rutina	Descripción	Requerido	Sobrepasar	Req por Sistema
R0010	First Name Check	☑	☐	☐
R0020	Last Name Check	☑	☐	☐
R9001	Edit Results	☑	☐	☐

MIDDLEWARE

Etiqueta de Rutina asociada con el procedimiento de arriba. Oprima BLOQUE SIG para procedimientor.

Registro: 1/3 | <OSC>

ES 05:12 p.m. 01/07/2015

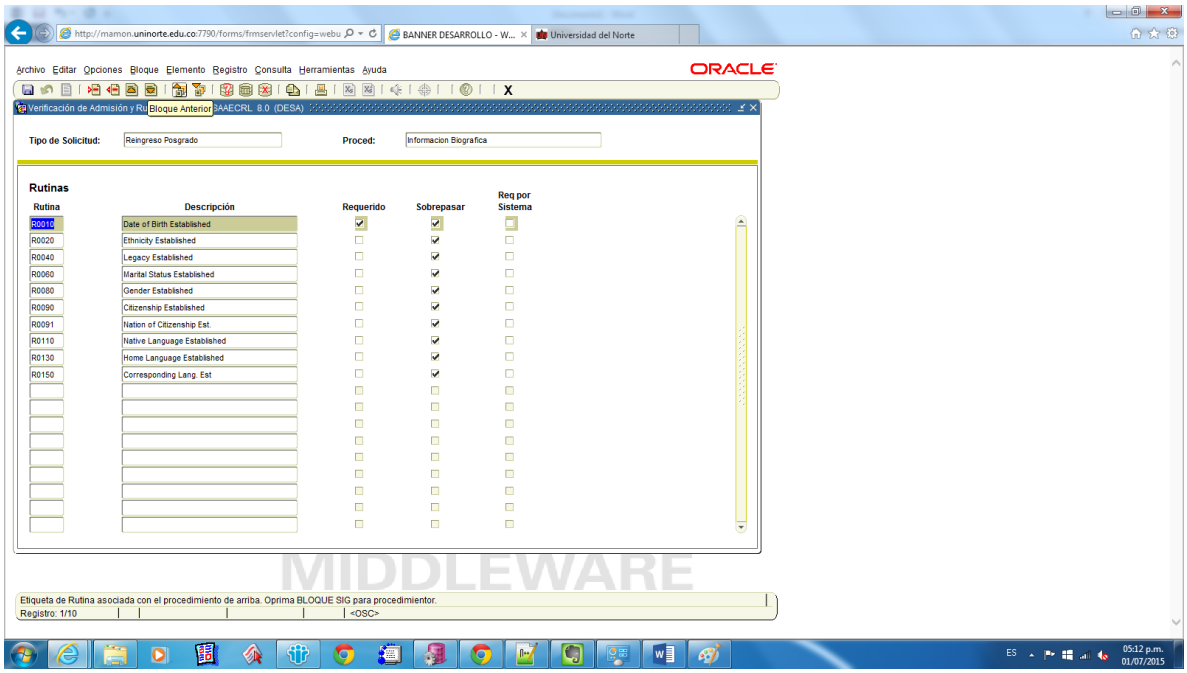

6. En la **SAAWATR** se definen los tipos de solicitud por periodo y el rango de fecha en el que se encontrarán activos:

Ver imágenes paso_6

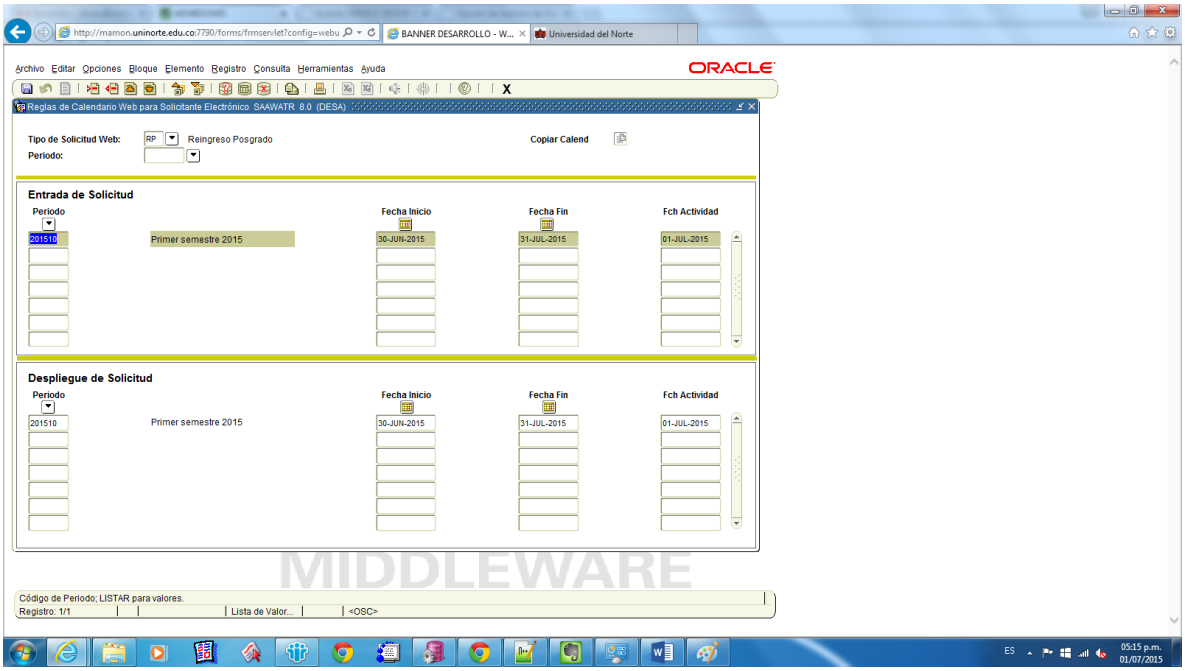

7. En la forma **SAAWCUR** se personaliza el curriculum para las aplicaciones web por tipo de solicitud. Se restringen los programas que se despliegan en cada solicitud.

Ver imágenes paso_7

8. En la forma **SAACHKB** se registran los documentos de la lista de verificación que se desplegaran en la solicitud de admisión.
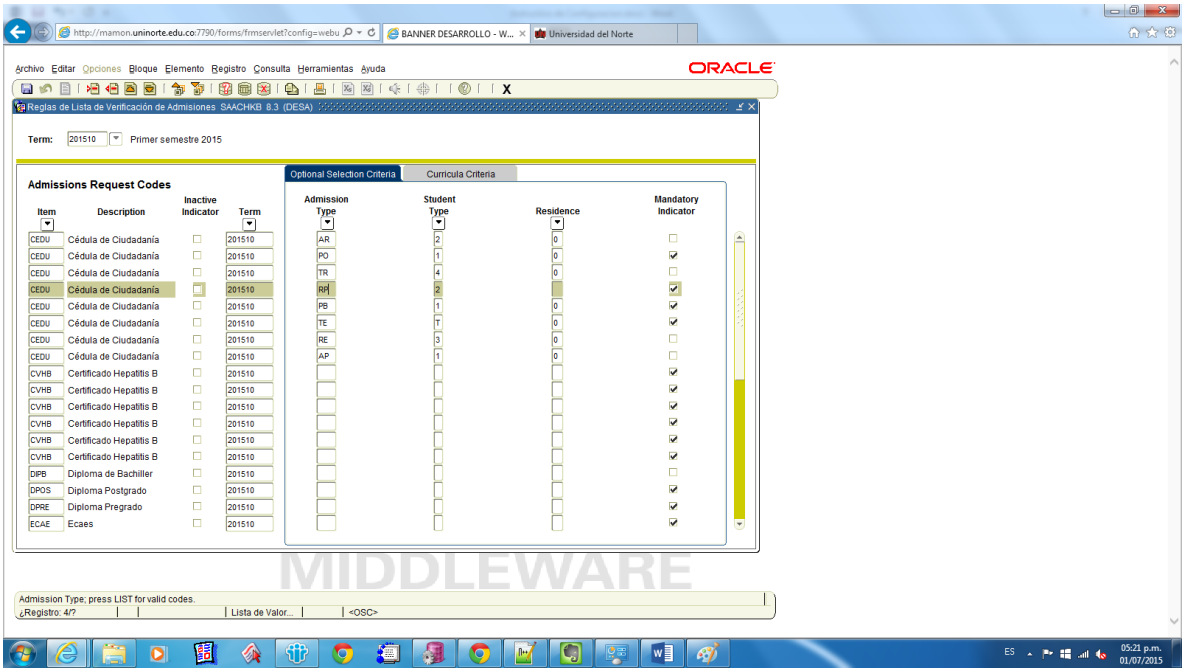
Ver imágenes paso_8